

Rozpoczynający się tydzień 12/10/09

Zmiana w procentach

Indeks FootFall

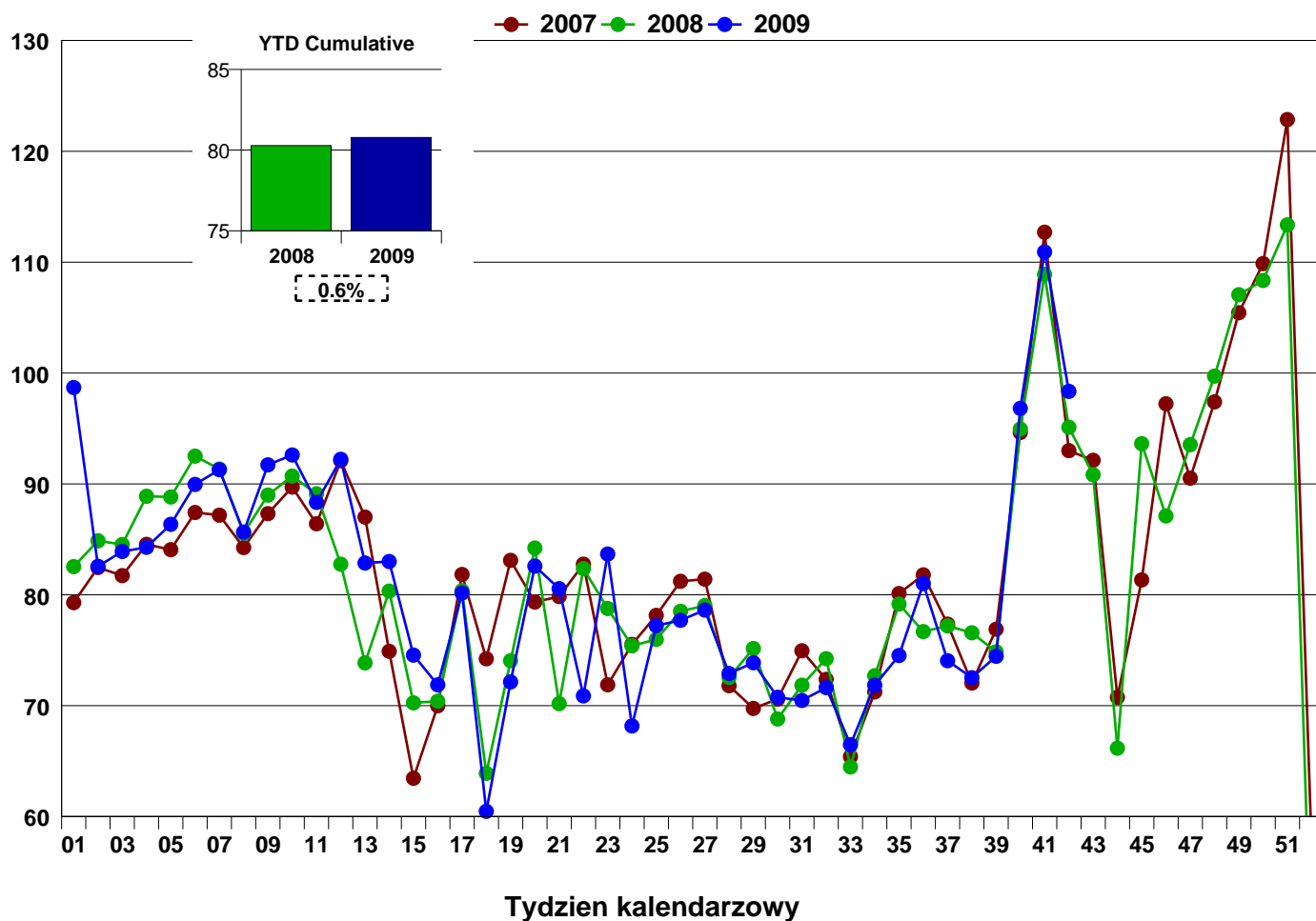

Zmiana w procentach

	07/09/09	14/09/09	21/09/09	28/09/09	05/10/09	12/10/09
Tydzień - do - tygodnia	-8.6 %	-2.1 %	2.7 %	30.0 %	14.6 %	-11.3 %
	↓	↓	↑	↑	↑	↓
Rok - do - roku	-4.1 %	-5.3 %	-0.5 %	2.0 %	1.9 %	3.4 %
	↓	↓	↓	↑	↑	↑

*W oparciu o tydzień 41, 2004, indeks ze 100

FootFall Index Polska przedstawia procentowe zmiany liczby odwiedzających wybrane centra handlowe na terenie Polski. Kontakt: robert.stevens@footfall.com